



GRIPA

În România în sezonul 2023-2024 au fost raportate 65.135 de cazuri clinice compatibile cu gripa (ILI), cu 12.6% mai multe comparativ cu cele din sezonul precedent (57.814).

În ceea ce privește vaccinarea antigripală, în ultimele sezoane se observă o scădere a numărului de doze de vaccin gripal administrate. O acoperire vaccinală scăzută va duce la acumularea de indivizi susceptibili și la scăderea imunității populației, astfel ne vom putea confrunta cu o creștere a severității viitoarelor sezoane de gripă.

Evoluția cazurilor de gripă clinică în sezoanele 2019-2020, 2022-2023 și 2023-2024

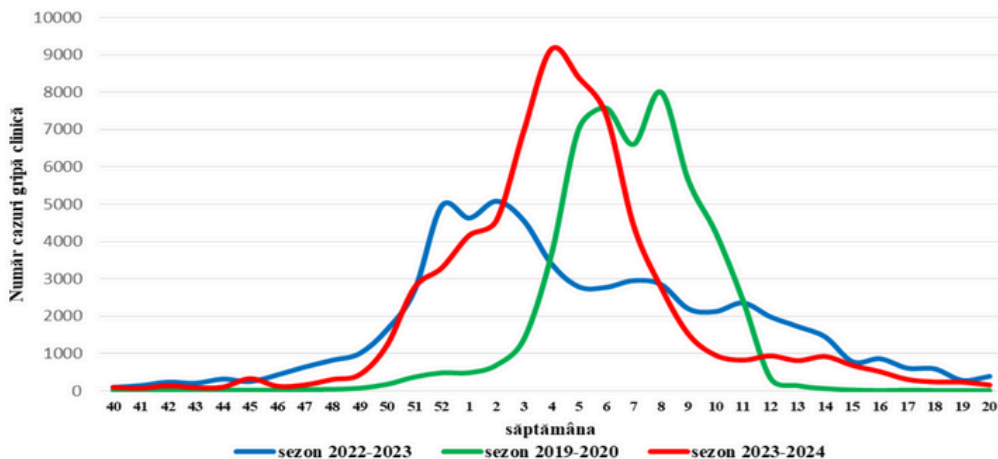

Numărul dozilor de vaccin gripal administrate în sezoanele 2016-2024

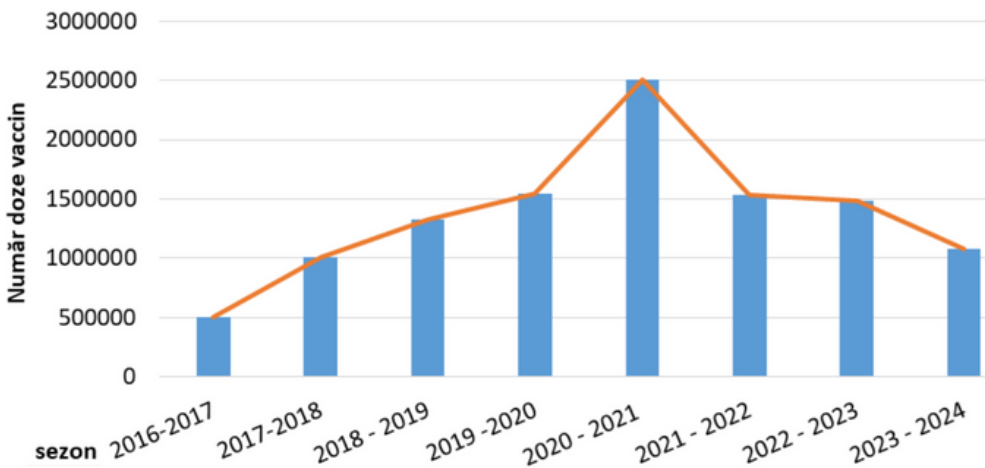

Sursa: insp.gov.ro/download/analiza-sezon-gripal-2023-2024

TUSEA CONVULSIVĂ

În România în anul 2023 au intrat în sistemul de supraveghere 48 cazuri suspecte de tuse convulsivă, cu 25 mai multe față de anul precedent.

În primele 6 luni ale anului 2024 au fost înregistrate 417 cazuri de tuse convulsivă, dintre care 2 decese (1 în municipiul București, 1 în județul Iași), ambele la sugari. Cele 417 cazuri au fost raportate în municipiul București și în 35 de județe.

Distribuția geografică a ratelor de incidență a tusei convulsive, România, 01.01.2024-27.06.2024

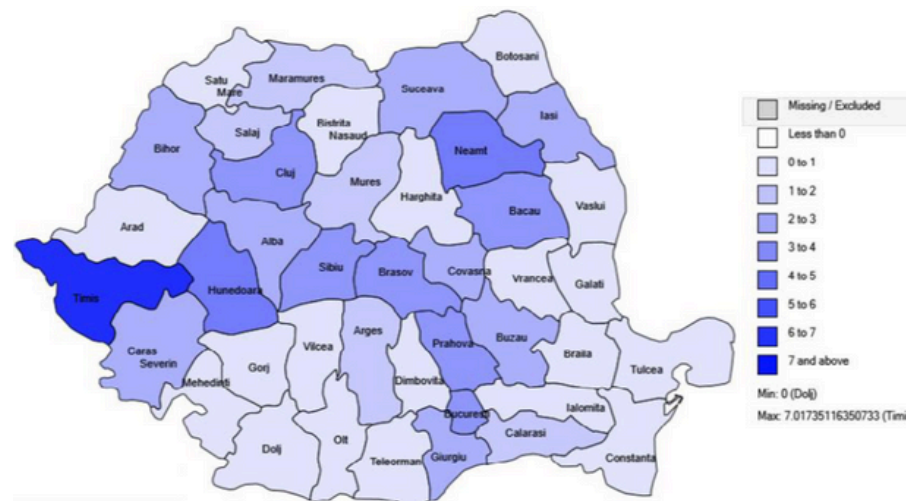

Distribuția cazurilor de tuse convulsivă după luna de debut, România, 01.01.2024-27.06.2024, n=417

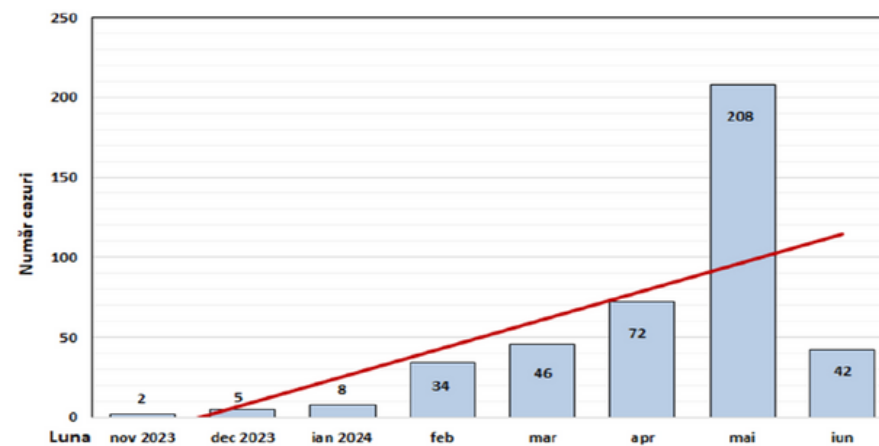

Sursa: insp.gov.ro/download/situatia-tusei-convulsive-in-romania-la-data-de-27-06-2024