

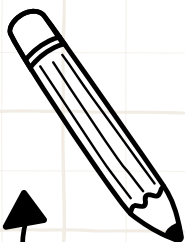

# DESPRE NOI

**Agencia Națională a  
Funcționarilor Publici (ANFP)  
reglementează și  
monitorizează aplicarea  
normelor privind conduita  
funcționarilor publici și  
activitatea consilierilor de  
etică din cadrul autorităților și  
instituțiilor publice.**



— ”  
PROMOVĂM PERFORMANȚA.  
PUNEM ÎN VALOARE OAMENII  
DIN SERVICIUL PUBLIC!  
” —

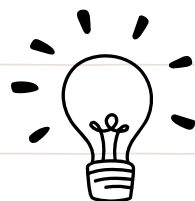

## CONTACT

**Bulevardul Mircea Vodă,  
Nr. 44, tronsonul III, intrarea C,  
sectorul 3, cod postal 030669,  
București  
Telefon: 0374 112 834  
E-mail: raportetica@anfp.gov.ro**



# CĂTRE CONSILIERUL DE ETICĂ

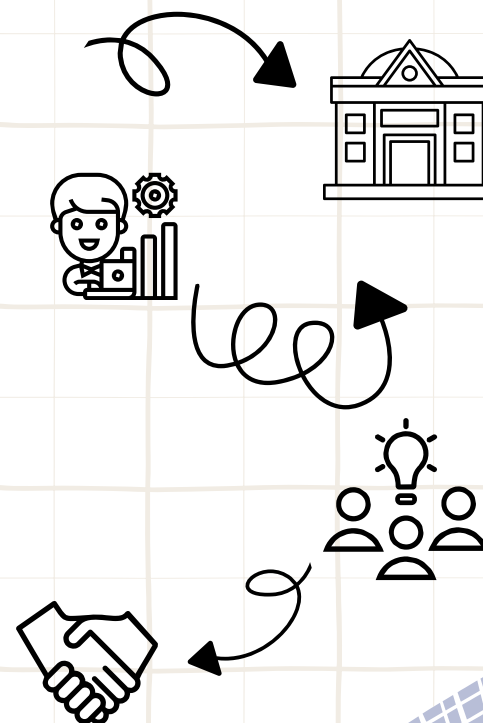



## CONSILIERUL DE ETICĂ





- a) Monitorizează respectarea principiilor și normelor de conduită de către funcționarii publici și întocmește rapoarte și analize cu privire la acestea;
- c) Elaborează analize privind cauzele, riscurile și vulnerabilitățile care se manifestă în activitatea funcționarilor publici și propune măsuri pentru înlăturarea acestora;
- d) Organizează sesiuni de informare a funcționarilor publici cu privire la normele de etică sau modificări ale cadrului normativ în domeniul eticii și integrității;



- b) Desfășoară activitatea de consiliere etică, pe baza solicitării scrise a funcționarilor publici sau la inițiativa sa atunci când funcționarul public nu i se adresează cu o solicitare, însă din conduita adoptată rezultă nevoia de ameliorare a comportamentului acestuia.



### Consilierea etică:

-  se desfășoară în cadrul uneia sau mai multor ședințe de consiliere etică;
-  se acordă individual;
-  se înscrie într-un registru de evidență;
-  se desfășoară cu respectarea principiului confidențialității;
-  nu se supune subordonării ierarhice.

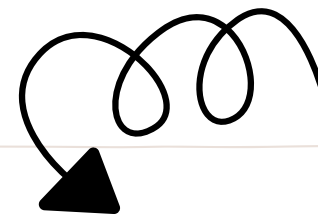

- e) Semnalează practici sau proceduri instituționale care ar putea conduce la încălcarea principiilor și normelor de conduită;
- f) Formulează recomandări pe baza sesizărilor formulate de cetățeni și de ceilalți beneficiari cu privire la comportamentul personalului care asigură relația directă cu cetățenii;
- g) Poate adresa în mod direct întrebări sau aplica chestionare cetățenilor și beneficiarilor direcți ai activității autorității sau instituției publice cu privire la comportamentul personalului care asigură relația cu publicul.

